



UN BUEN ESPACIO MEJORA LA VIDA DE LA GENTE EN SUS ÁREAS DE TRABAJO, EN SU CASA, ...**PERO SOBRE TODO, LA HACE FELIZ.**

DISEÑAMOS ESPACIOS PARA LA VIDA QUE DESEAS ...



NUESTRO  
TRABAJO

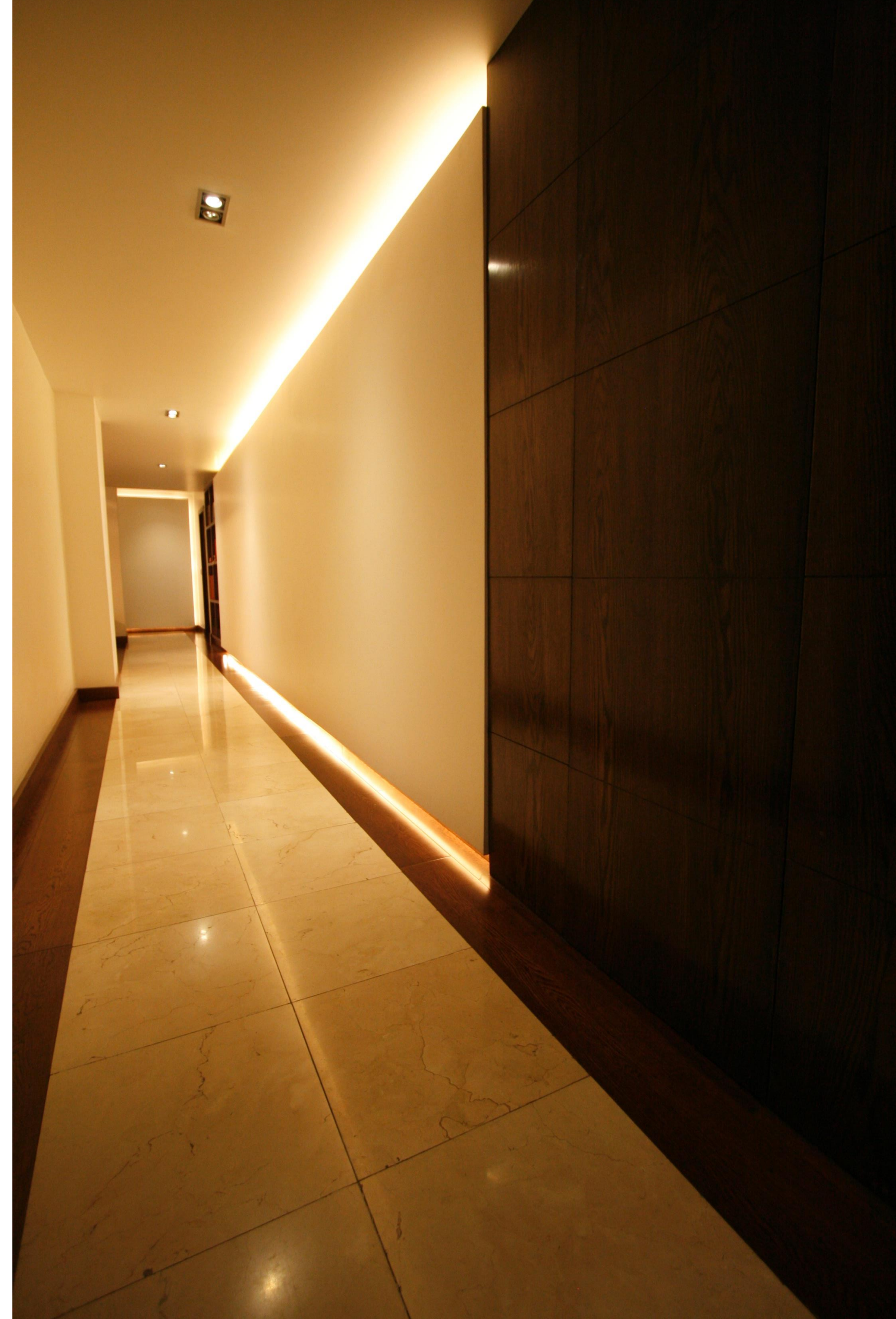

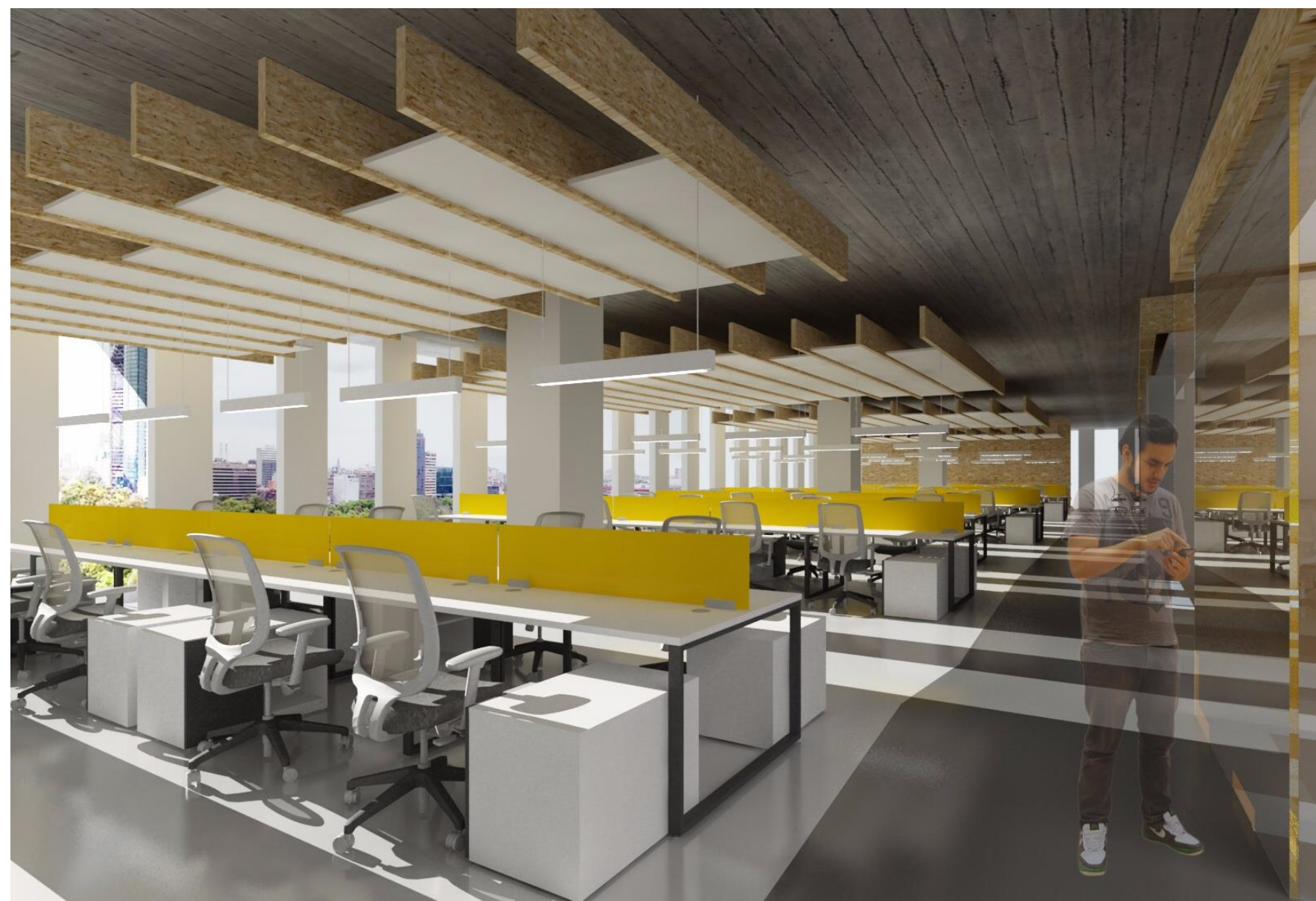



**DENTSPLY SIRONA**

UBICACIÓN: GERMAN CENTRE CDMX;  
350 M2

CONSTRUCTORA: T4 CONSTRUCCIONES  
MOBILIARIO HERMAN MILLER

**“YA LLEGAMOS MEXICO!”**

**NEED  
WANT  
LOVE**

EN GERMAN CENTRE SE INICIÓ CON UN PROYECTO DE DIERA A CONOCER EL PRODUCTO Y LA PRESENCIA DE SIRONA EN MEXICO. SEGUIMOS CON SU PROYECTO EN XOLA PARA ESTAR MAS CERCA DE LA COMUNIDAD DE LA AMIC, Y POSTERIORMENTE CON LA ALIANZA CON DENTSPLY

**CONTACTO:** EDUARDO LORETO



**“NOS EXPANDEMOS”**

**DENTSPLY SIRONA**

UBICACIÓN: XOLA COL NARVARTE / 200 M2

CONSTRUCTORA: T4 CONSTRUCCIONES

MOBILIARIO HERMAN MILLER

**NEED  
WANT  
LOVE**

DADA LA NECESIDAD DE ESTAR MAS CERCA DE SUS CLIENTES, SIRONA ABRIÓ UN SHOWROOM ADICIONAL EN EL MISMO EDIFICIO DE LA AMIC. EN XOLA

**CONTACTO:**

ADRIANO MARTINEZ



## ARTELL MODA EN TELAS

UBICACIÓN: MONTE EVEREST, LOMAS DE CHAPULTEPEC

150 M2

CONSTRUCTORA C+R

**“LO MAS ALTA CALIDAD DE TELAS PARA LA ZONA DE MAS EXIGENTE”**

**NEED WANT LOVE**

RENOVAR LA IMAGEN DE LAS TIENDAS ARTELL TOMANDO ESTA COMO PRECEDENTE PARA LAS FUTURAS TIENDAS. DAR UNA SENSACIÓN DE ELEGANCIA PERO TAMBIÉN DE ACCESIBILIDAD AL PRODUCTO

**CONTACTO:** ENRIQUE DEL RIO



**Proladent**  
internacional®  
All in one place...

**DENTSPLY SIRONA**  
UBICACIÓN: COL NARVARTE  
CONSTRUCTORA: T4 CONSTRUCCIONES  
750 M2

**“NUESTRA NUEVA CARA”**

**NEED  
WANT  
LOVE**

LO QUE EMPEZÓ COMO UN SUEÑO DE UN NEGOCIO FAMILIAR EN VIADUCTO AHORA ES UNA REALIDAD CON UN LOCAL COMERCIAL CON TODOS LOS EQUIPOS DENTALES

**CONTACTO:** KLAUS DEMMER





**merci**

UBICACIÓN: PLAZA SANTA TERESA EL  
PEDREGAL

120 M2

CONSTRUCTOR MAURICIO AGUILAR

**“LA ROPA MAS “CHIC”  
EN LA ZONA MAS  
“CHIC” DEL PEDREGAL**

**NEED  
WANT  
LOVE**

EL RESULTADO DEL NEGOCIO EXITOSO EN UN  
LUGAR QUE SATISFACE UNA EXPERIENCIA  
ASPIRACIONAL Y DE STATUS

**CONTACTO:**

ALEJANDRA MARTINEZ

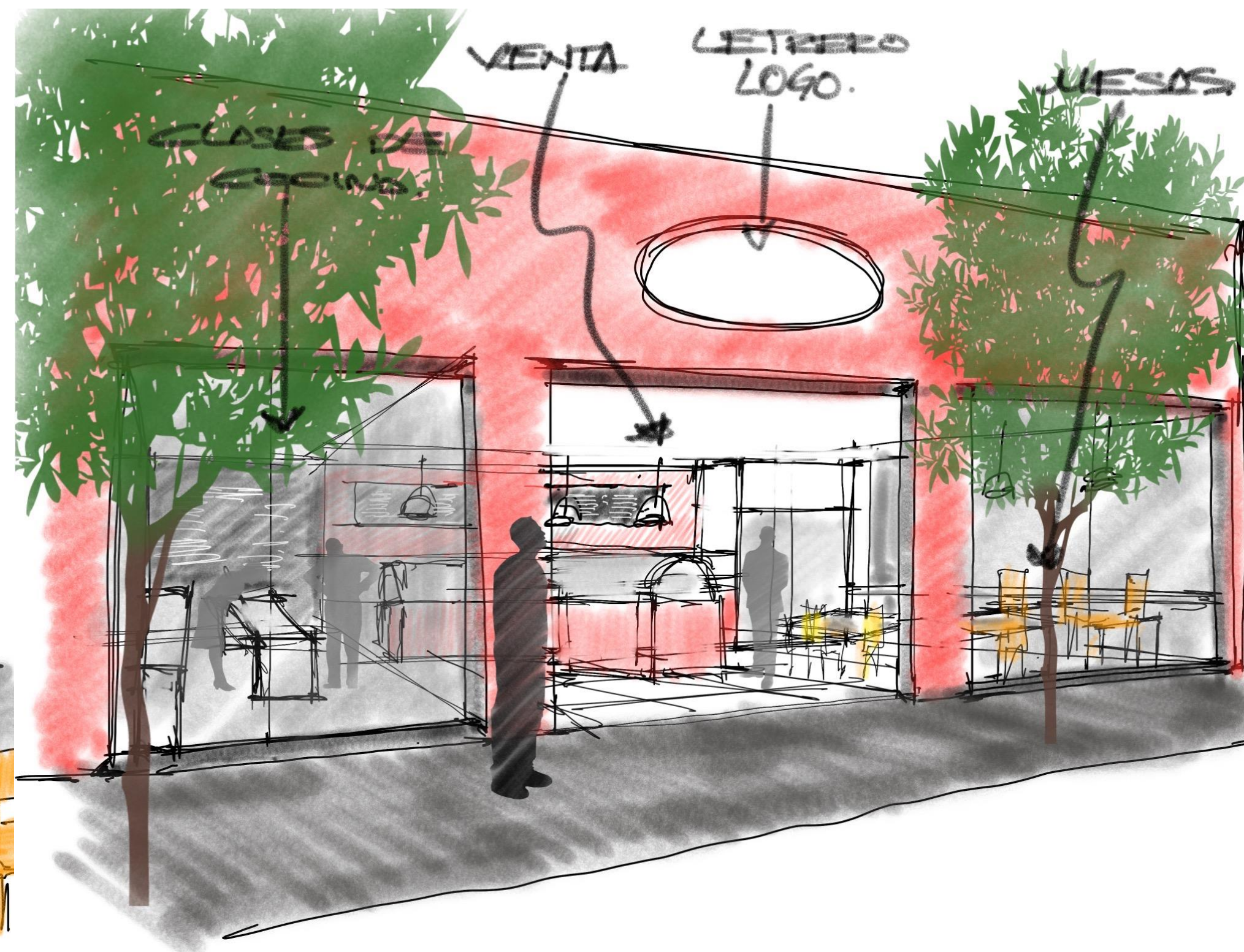
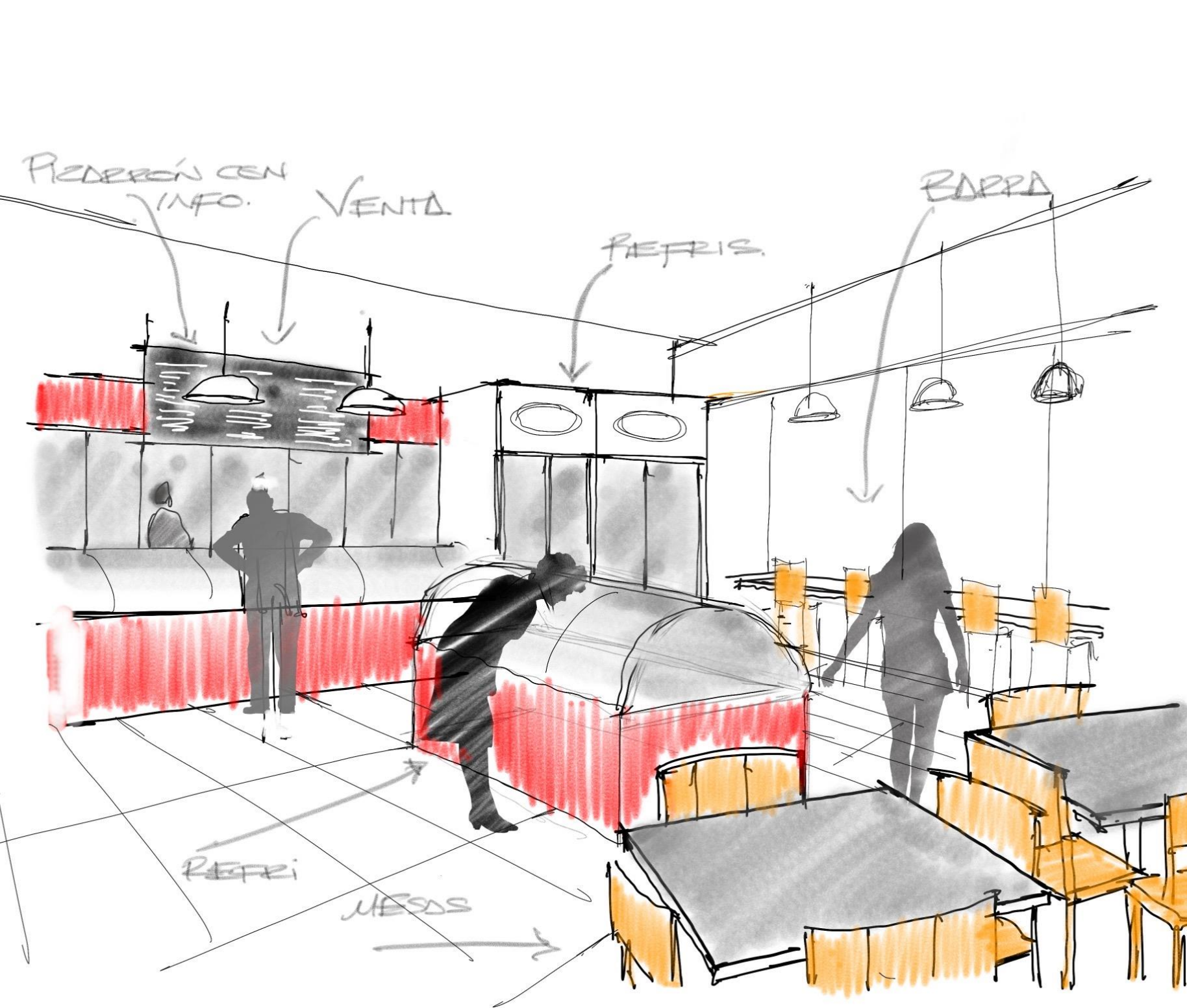

**TYSON  
CONCEPTO**

**“QUE NUESTRO  
PRODUCTO ESTE AL  
ALCANCE DE TU MANO”**

**NEED  
WANT  
LOVE**

TYSON ESTA DESARROLLANDO UNA ESTRATEGIA DE MARCA EN DONDE SE PRETENDE VENTA DIRECTA AL CLIENTE FINAL



▶ INTERNET ▶ TV ▶ APPS ▶ TELEFONÍA

“PLAYING WITH TECHNOLOGY”

NEED WANT LOVE

TENER LA VENTA DE LA TECNOLOGÍA COMO PARTE DE LA EXPERIENCIA DE VIDA DEL CLIENTE DENTRO DEL ESPACIO COMERCIAL

TOTALPLAY  
CDMX  
100M2



Uber

UBER GREENLIGH  
PROPUESTA SATELITE  
175M2

“EXPANDIENDO  
NUESTRA RED DE  
NEGOCIOS”

NEED  
WANT  
LOVE

GENERAR DE LA EXPANSIÓN DE NEGOCIOS,  
ESPACIOS AGRADABLES PARA EL CIERRE CON  
LOS SOCIOS COMERCIALES..

CONTACTO: IVEET CORDERO

# somos

Una firma joven de arquitectos con mas de 30 años de experiencia, comprometidos al máximo con nuestros clientes.

## diseñamos y construimos espacios

- + Entender las necesidades de nuestros clientes para dar sentido al espacio; ellos son el corazón de nuestros proyectos.
- + Creamos una nueva mentalidad a través de la aplicación del diseño y la arquitectura.
- + Ayudamos a la gente a vivir de la manera más amigable y disfrutar el espacio que le pertenece.

# ¿que nos hace diferentes?

- + TU NEGOCIO ES NUESTRO NEGOCIO
- + PROCESO COLABORATIVO
- + ATENCIÓN UNO A UNO



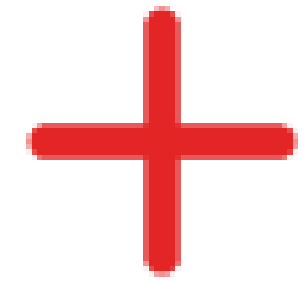

ALGUNOS  
DE  
NUESTROS  
CLIENTES





## + DIRECTOR DE DISEÑO



**ARQ. ISRAEL CECILIANO**

- Egresado de la Universidad la Salle, realizó un diplomado en Arquitectura Bioclimática en la Universidad Autónoma Metropolitana y un diplomado en Diseño y Construcción Sostenible en la Universidad Iberoamericana. Su principal experiencia la adquirió con el Arq. Teodoro González de León y con el Arq. Diego Villaseñor.
- Participó en proyectos como Arcos Bosques, JVC, La Embajada de Berlín, los laboratorios Chinoín, el Four Seasons de Punta Mita, entre otros. Trabajó también en Espinera Imuro Arquitectos y en Central de Arquitectura.
- Su enfoque principal y experiencia es en diseño Arquitectónico y especificación de proyectos, por lo cuál se mantiene documentado y actualizado en las últimas tendencias y materiales.

## + DIRECTORA COMERCIAL



**ARQ. NORMA RIVERA**

- Egresada de la Universidad la Salle, realizó un diplomado en Diseño de Interiores en la Universidad Motolinía, un diplomado en Arquitectura Bioclimática en la Universidad Autónoma Metropolitana y un diplomado en Gerencia de Ventas en la Universidad Iberoamericana.
- Su principal experiencia es en los interiores corporativos y la planeación y administración de proyectos. Participó en proyectos con empresas como IBM, Hewlett Packard, GBM, Bulltick, Finamex, Dow Chemical, Glaxo Smith Kline, Televisa, TV Azteca, FOX, BC&B, PWC, Merrill Lynch, Chrysler, Mercedes Benz, Mabe, Rubbermaid, P&G, Sare, Itau, entre otros.

